

## PANDUAN LANGKAH-LANGKAH INSTALL AWAL LANGKAH2 INSTALL

1. COPY FOLDER NPSN SEKOLAH PASTE DILOKASI YANG DIINGINKAN

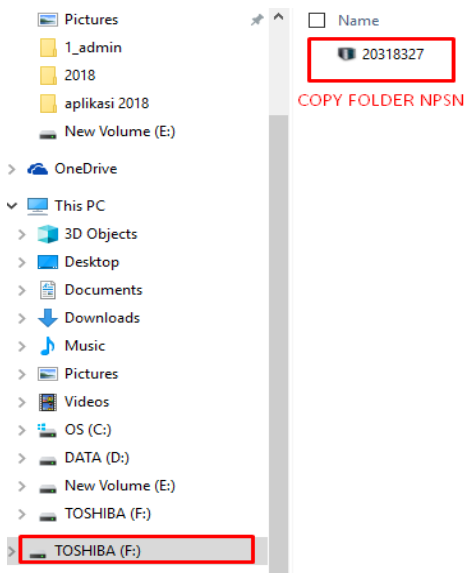

2. KEMUDIAN EKSTRAK FILE TERSEBUT DENGAN DOUBLE KLIK

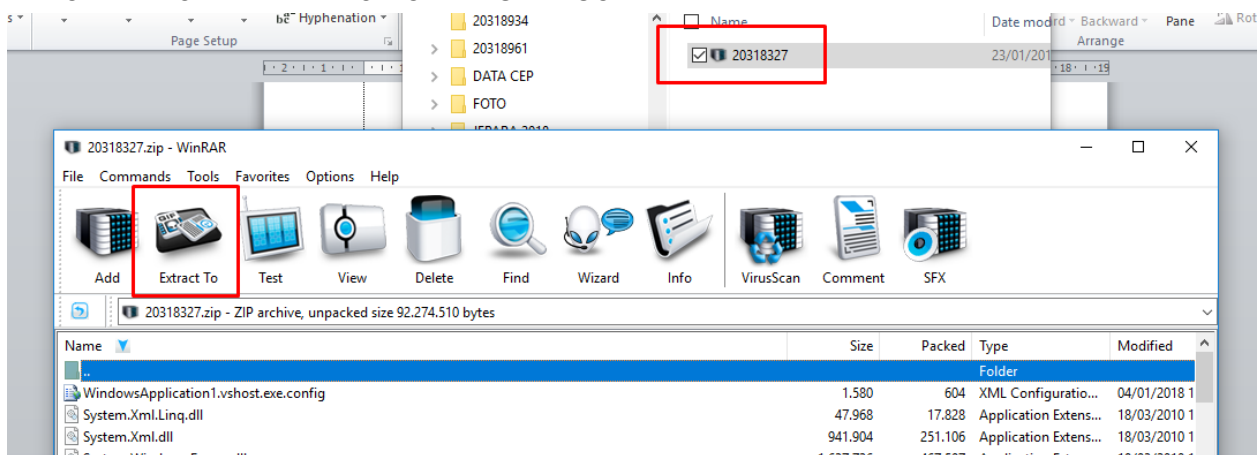

3. TENTUKAN LOKASI FILE UNTUK EKSTRAK DAN NANTI ADA FOLDER DENGAN NAMA NPSN SEKOLAH

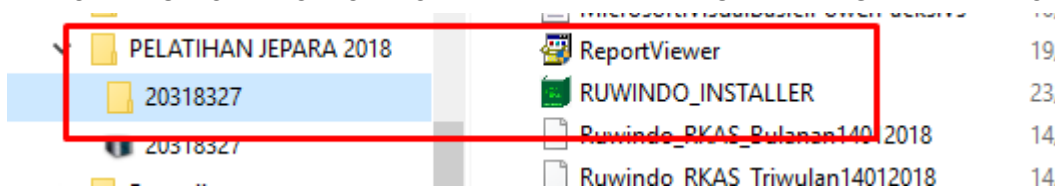

4. KEMUDIAN KLIK KANAN "RUWINDO\_INSTALLER" Pilih Run As Administrator

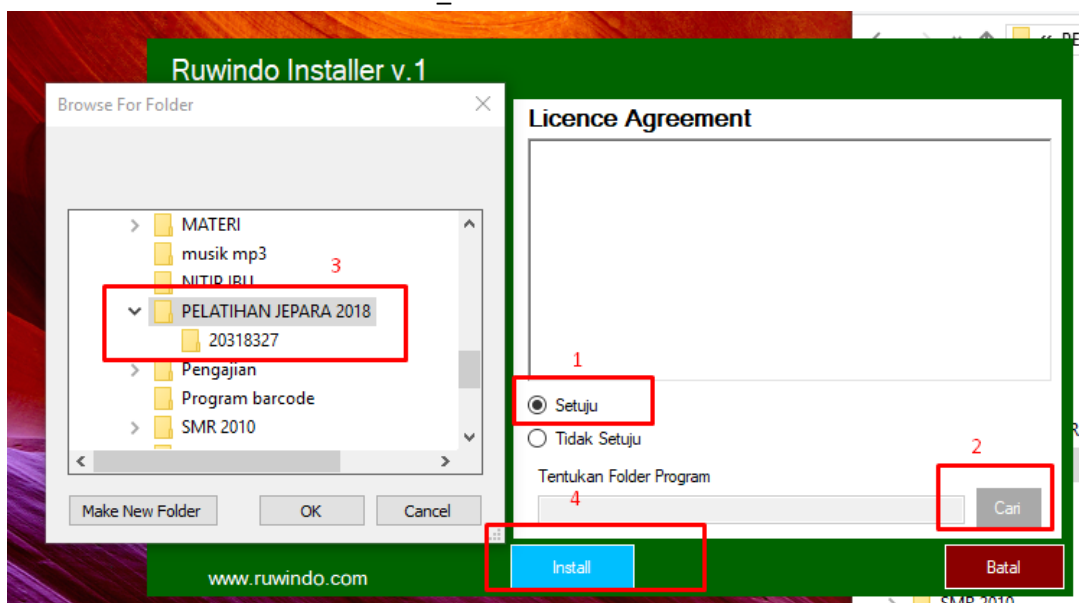

5. JALANKAN PROSES INSTALL .. PILIH LOKASI FOLDER KLIK INSTALL
6. IKUTI PROSES INSTALL SAMPAI SELESAI.. KLIK "BATAL"
7. INSTALASI SELESAI " AKSES APLIKASI DARI DESKTOP KLIK Aplikasi Pelaporan Keuangan Sekolah